

Installation und Einrichtung eines E-Mail-Kontos mit Mozilla Thunderbird

1. Download unter <http://www.mozilla.com/de/thunderbird/>
2. Den Download starten mit „Datei speichern“

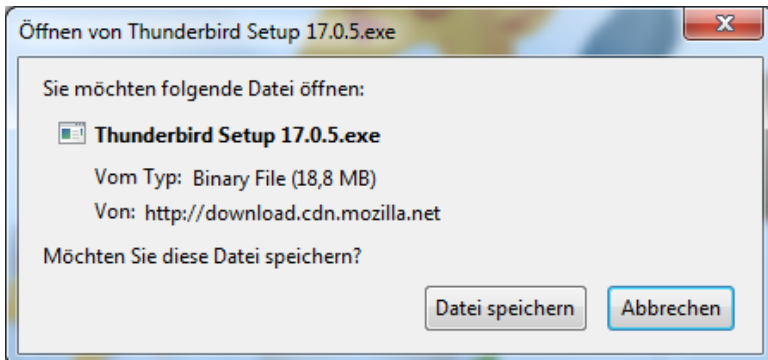

3. Die Installation starten mit Doppelklick auf die heruntergeladene Datei.

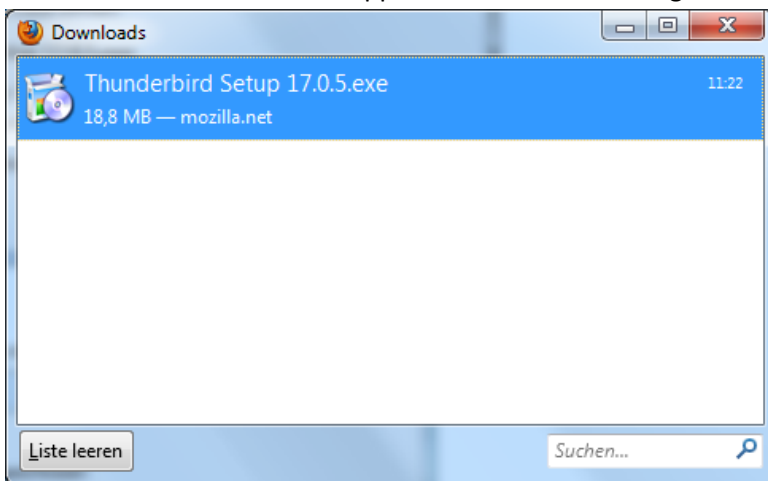

4. Das nächste Fenster ebenfalls mit „Ausführen“ bestätigen.

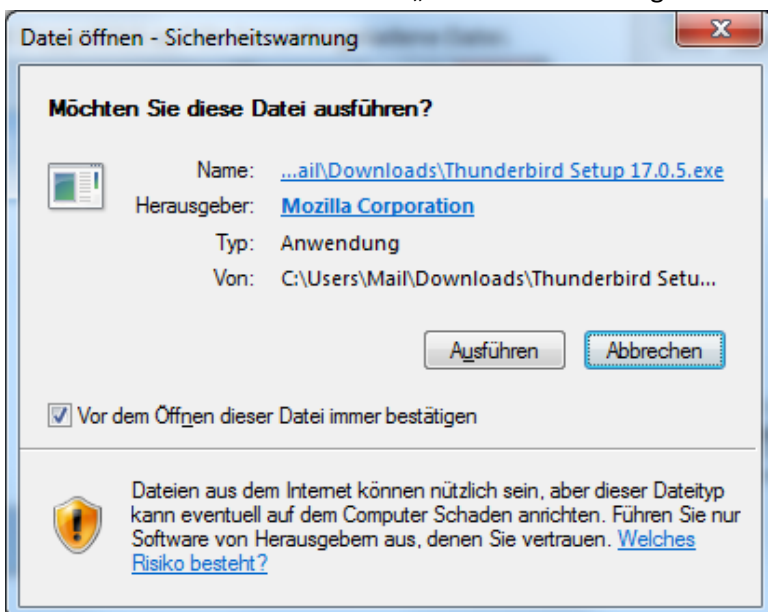

5. „Weiter“



6. „Weiter“

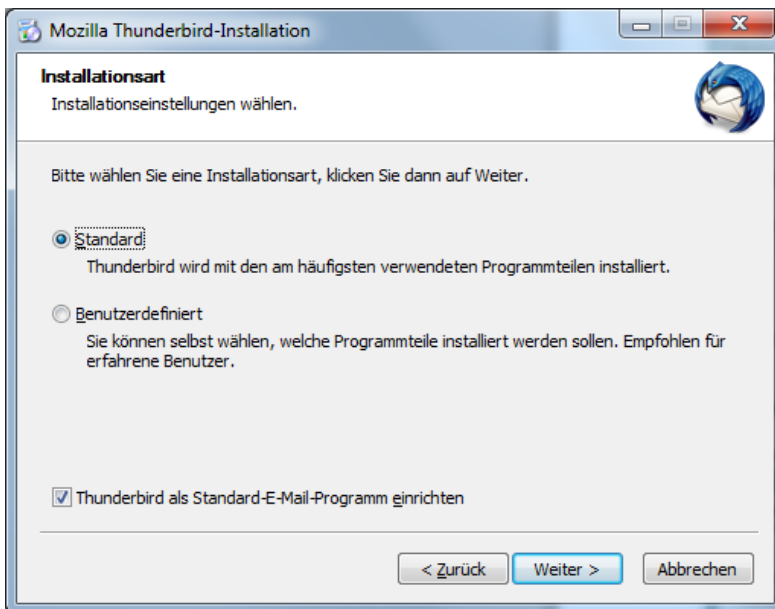

7. „Installieren“

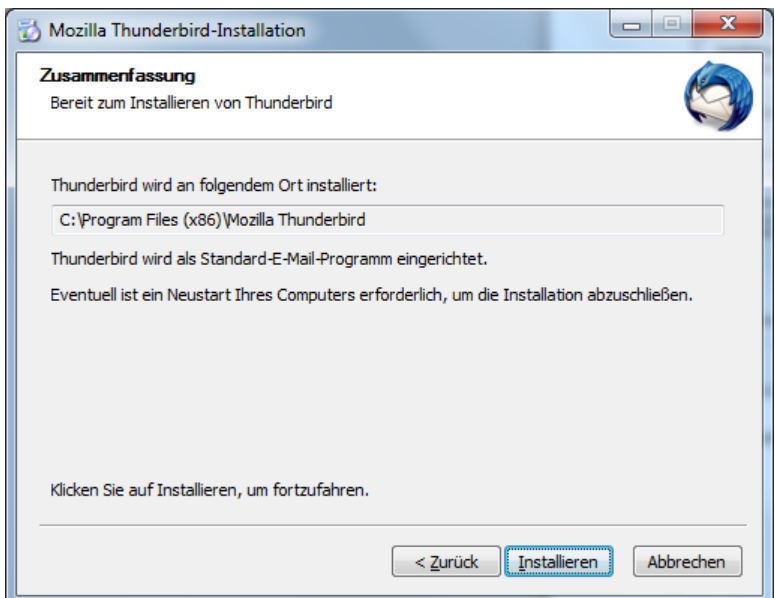

8. „Fertigstellen“



Nach dem Windows Neustart starten Sie Mozilla Thunderbird durch Doppelclick auf das Desktop-Symbol. Jetzt können Sie Ihr E-Mail-Konto einrichten.

9. „Überspringen und meine existierende E-Mail-Adresse verwenden“

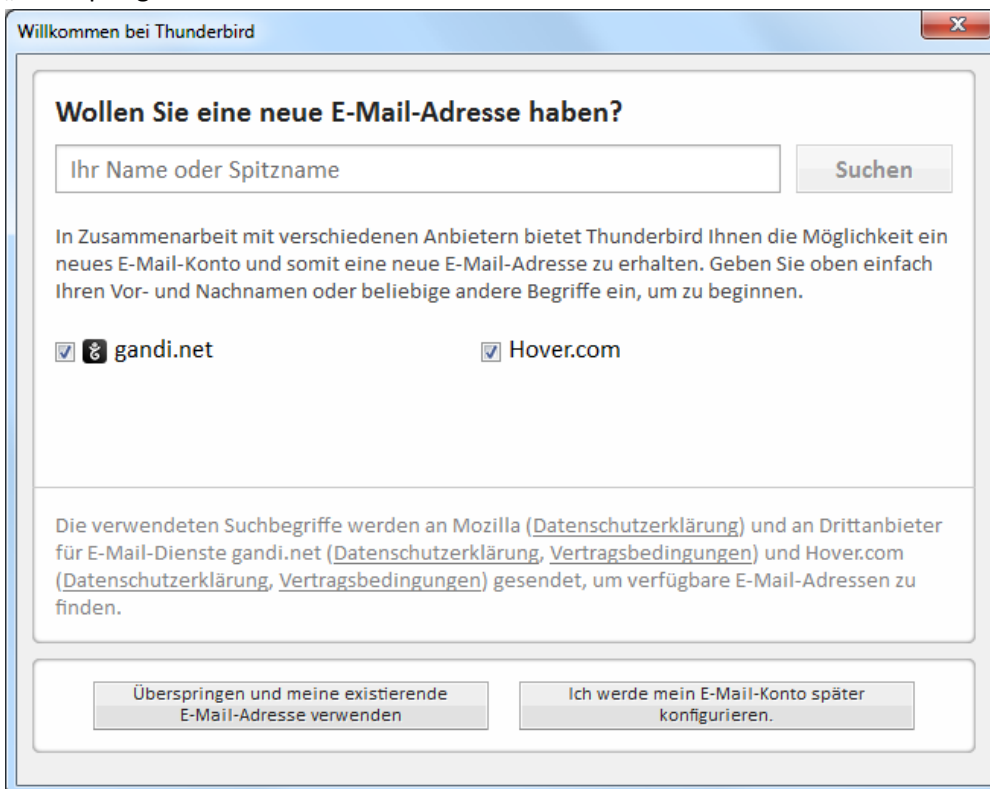

10. Eingeben Ihrer E-Mail Daten

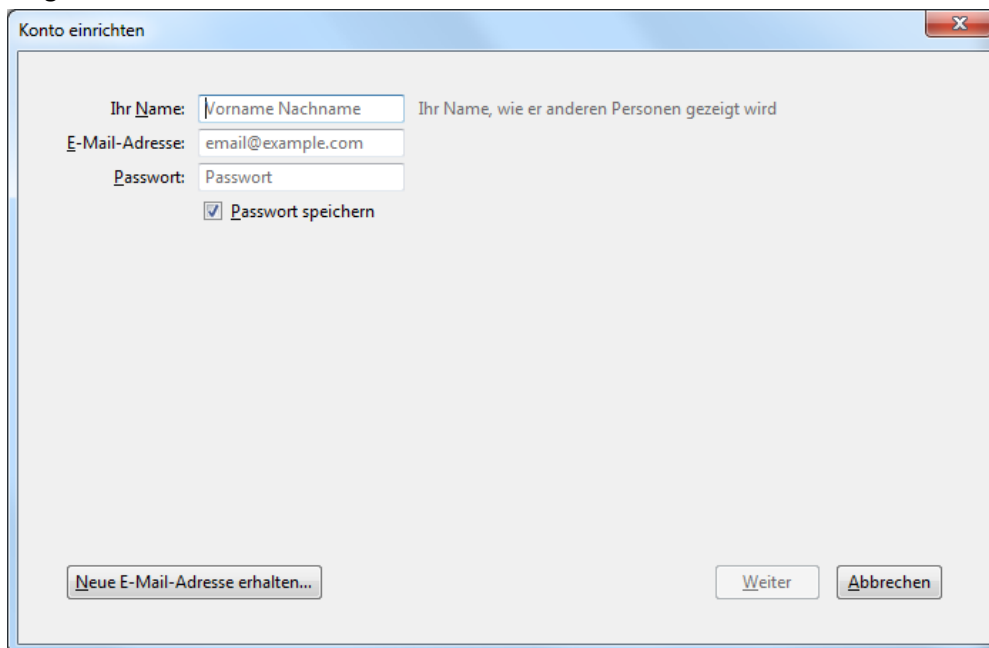

Konto einrichten

Ihr Name: Ihr Name, wie er anderen Personen gezeigt wird

E-Mail-Adresse:

Passwort:

Passwort speichern

11. „Weiter“

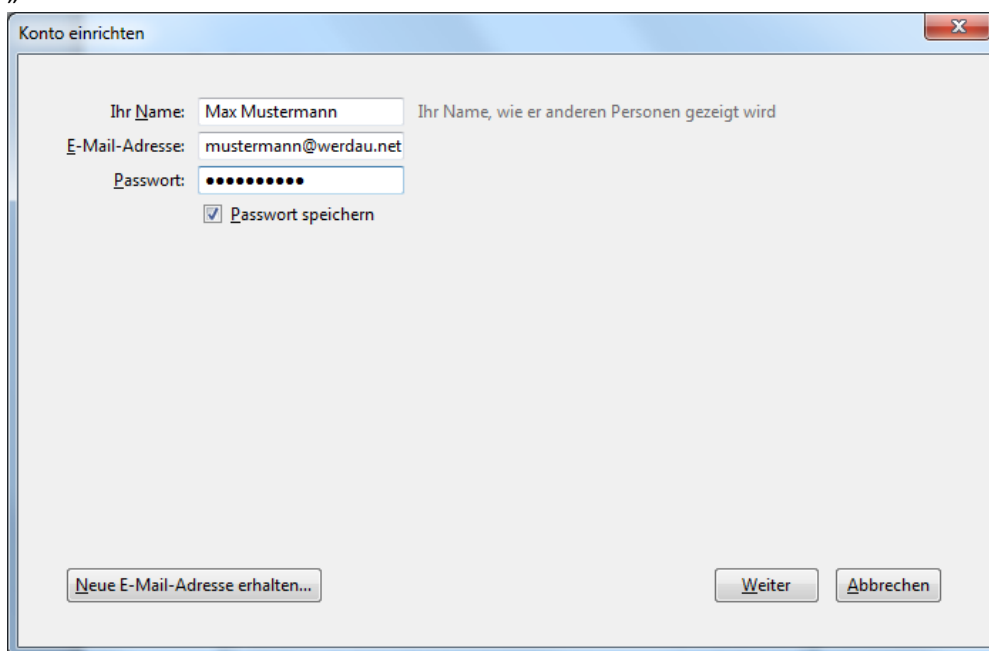

Konto einrichten

Ihr Name: Ihr Name, wie er anderen Personen gezeigt wird

E-Mail-Adresse:

Passwort:

Passwort speichern

12. Thunderbird sucht jetzt nach Einstellungen für Ihr E-Mail-Konto -> „Fertig“

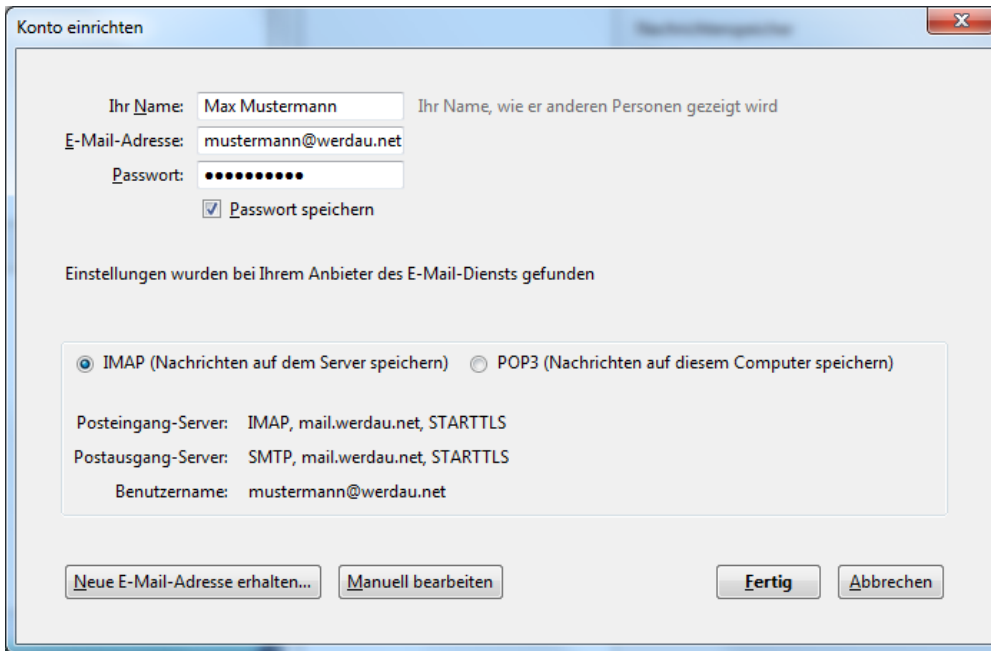

Um evtl. die Einstellungen zu kontrollieren klicken Sie auf -> „Manuell bearbeiten“

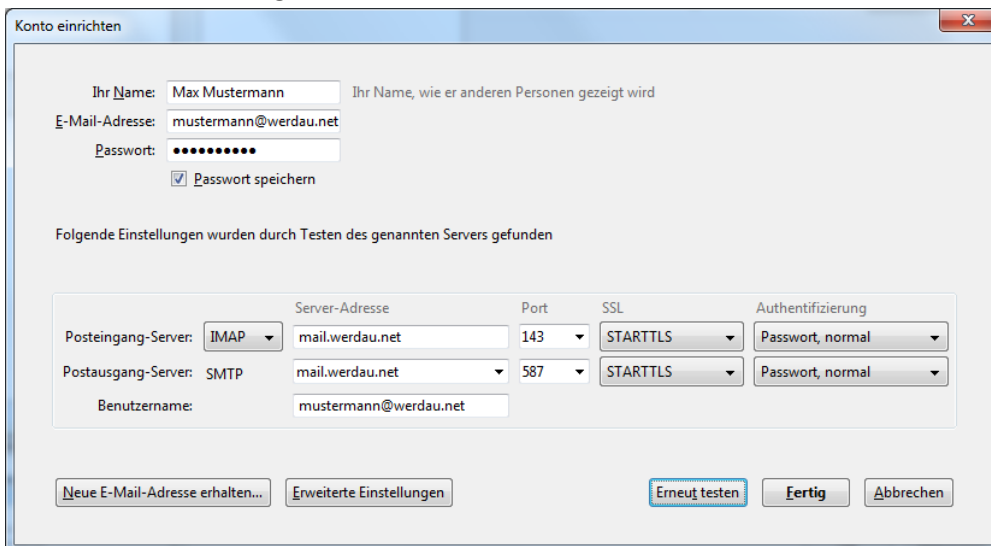

Posteingang-Server: IMAP - Port 143 mail.werdau.net
Verbindungssicherheit STARTTLS
Passwort, normal

Postausgang-Server: SMTP - Port 587 mail.werdau.net
Verbindungssicherheit STARTTLS
Passwort, normal

13. Ihr E-Mail-Konto wurde erfolgreich eingerichtet -> „Ok“

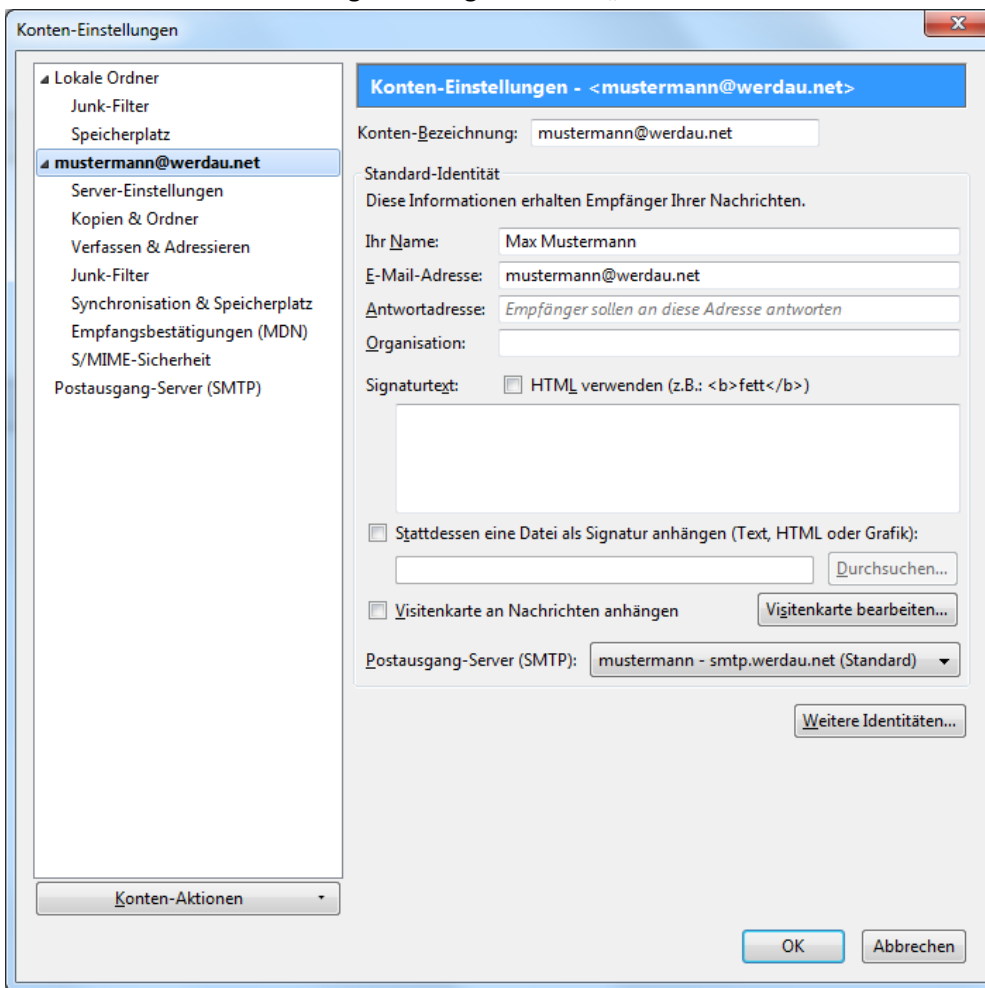

14. Fertig!

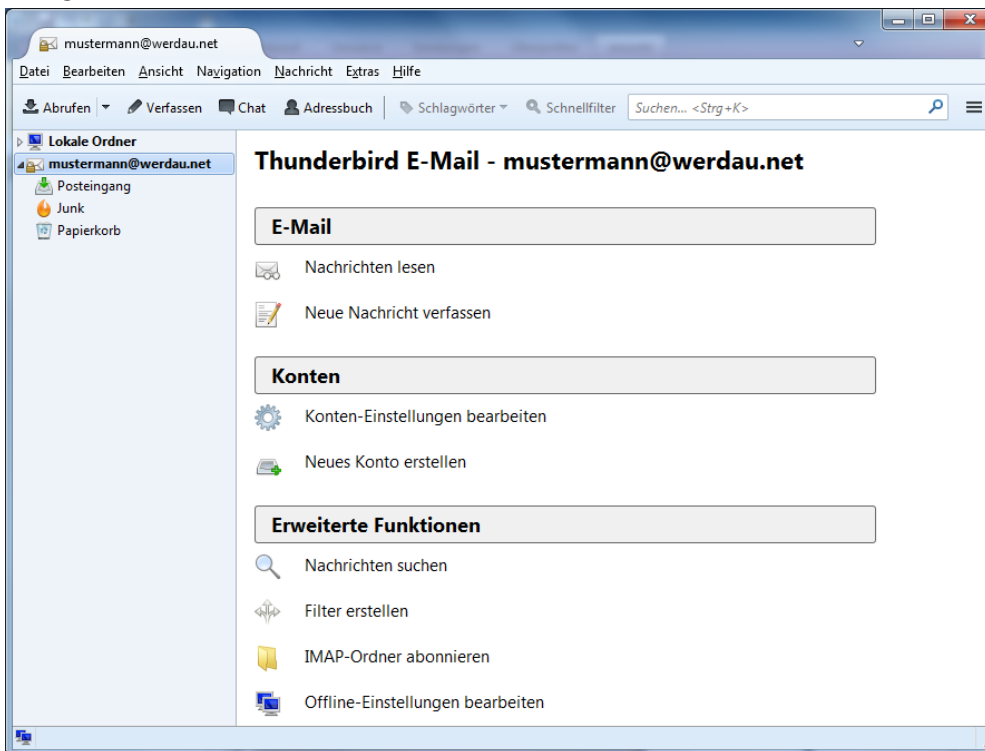

15. Zum abschließenden Test verfassen Sie eine E-Mail an sich selbst und schicken diese ab. Nach dem Abrufen der E-Mails sollte diese dann im Posteingang erscheinen.